

Kopia mapy zasadniczej
Skala 1:500

Województwo: dolnośląskie
Powiat: kamiennogórski
Jednostka ewid.: 020701_1 Kamienna Góra - miasto
Obręb: 0006 Kamienna Góra-6
Działka: 287
Id zamówienia: GD.6642.1.93.2026
Godło arkusza mapy: 5.141.30.11.2.1
Układ współrzędnych: 2000/15
Układ wysokości: PL-EVRF2007-NH

Nazwa organu prowadzącego państwowy zasób geodezyjny i kartograficzny	STAROSTA KAMIENNOGÓRSKI
Identyfikator ewidencyjny materiału zasobu	P.0207.2018.709
Nazwa materiału zasobu	Kopia mapy zasadniczej
Data wykonania kopii materiału zasobu	28-01-2026r.
Imię, nazwisko i podpis osoby reprezentującej organ	INSPEKTOR Jakub Omachel

mgr inż. arch. Jakub Omachel

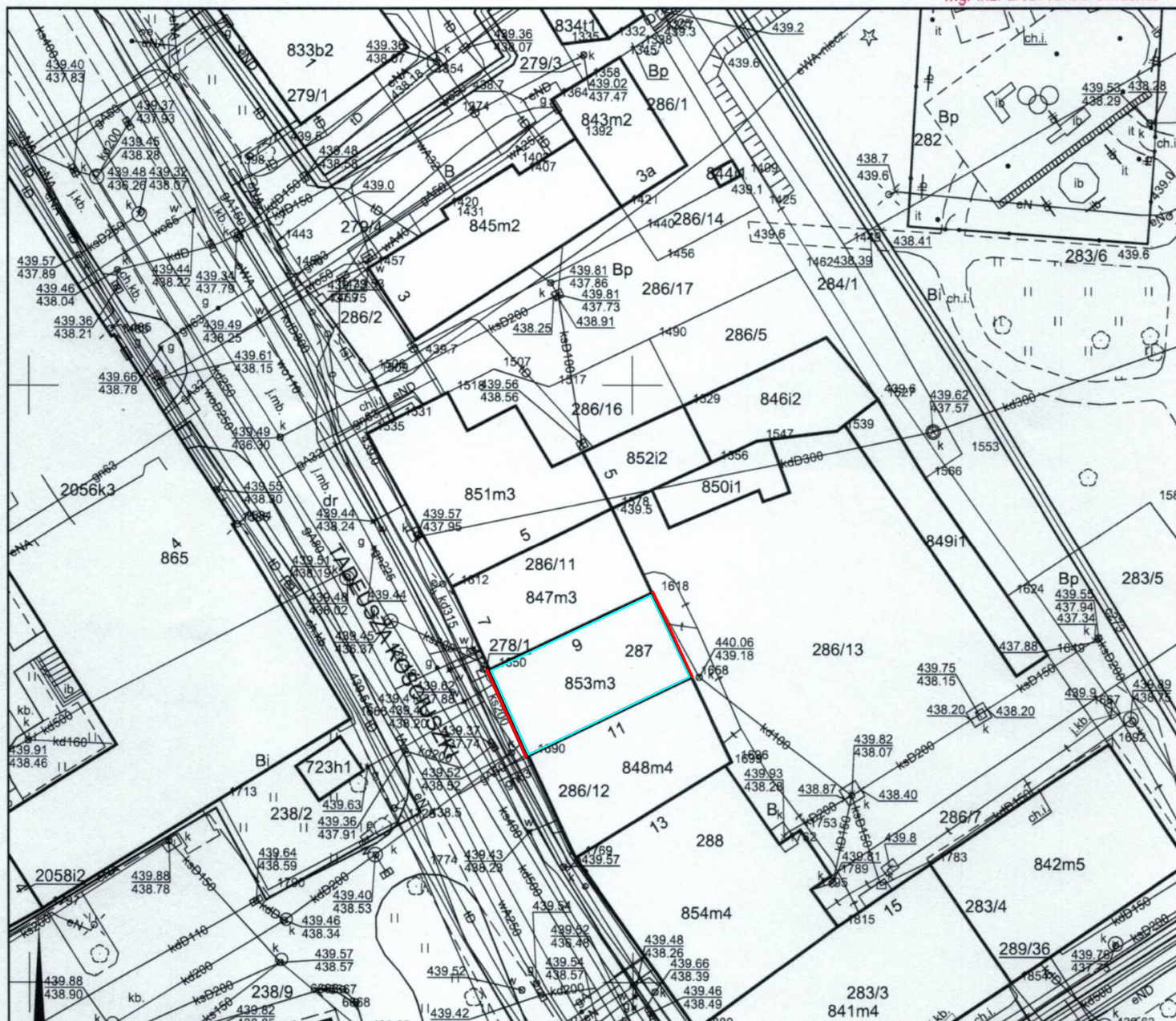

LEGENDA

- Ściany fundamentowe na których projektuje się izolację przeciwilgociową pionową wg schematu 3/K i 4/K
- Ściany fundamentowe na których projektuje się wykonanie iniekcji krystalicznej

KAPINUS
PROJEKTY BUDOWLANE
KIEROWANIE ROBOTAMI
NADZÓR ZASTĘPCZY
www.kapinus.pl biuro@kapinus.pl tel.: +48 603 744 059 +48 664 750 076
ul. Wrocławska 140 58-306 Walbrzych (obok stacji LOTOS)

Temat:
Termomodernizacja budynku.

Projektował: mgr inż. Mirosław Kociumbas
Upr. nr 245/02/DUW
w specjalności instalacji sanitarnych
Asystował: mgr inż. Piotr Kopinowski

Inwestor: Gmina Miejska Kamienna Góra,
pl. Grunwaldzki 1,
58-400 Kamienna Góra

Obiekt: Budynek mieszkalny,
ul. Kościuszki 9, 58-400 Kamienna Góra
(dz. nr 287, 286/13, 278/1; obręb Kamienna Góra- 6)

Stadium: PB
Branża: S
Arkusz: A4
Data: 02.2026

Tytuł rysunku:
Projekt Zagospodarowania
Terenu

Skala:
1:500
Nr rys.
1/S

5572996,83

5627871,05